HANSUNG UNIVERSITY

LINUX 환경 설정

Programming Languages

Sung-Dong Kim,
School of Computer Engineering,
Hansung University

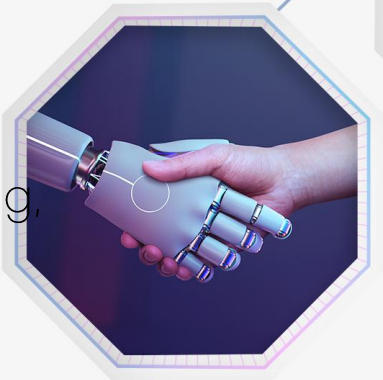

학습 내용

- Git bash 설치
- gcc, gdb 설치
- make 설치

Git bash 설치

Git bash 설치

- https://git-scm/downloads

gcc, gdb 설치

gcc, gdb 설치

- https://sourceforge.net/projects/mingw/files/latest/download
  - mingw-get-setup.exe
- 설치할 패키지 선택
  - MinGW32-base
  - MinGW32-gcc-g++
- Installation → Apply Changes
- Download the Changes

gcc, gdb 설치

- 환경 변수 설정
  - 제어판 → 시스템 → 고급 시스템 설정 -> 환경 변수 → 시스템 변수 → Path
  - MinGW가 설치된 폴더 확인 (예: C:₩MinGW)
  - C:₩MinGW₩bin을 Path에 추가
- 설치 확인
  - Git bash에서 gcc --version
- gdb도 설치됨

make 설치

Make 설치

- E-class의 make 설치 파일
- 압축 해제
- bin, include, lib, share 4개의 폴더를 Git₩mingw64 폴더로 복사
- 설치 확인
  - » Git bash에서 make --version

학습 정리

학습 정리

- Git bash 설치
- gcc, gdb 설치
- make 설치